

MANUAL DE INSTALACION MILLENNIUM ADUANAS

APARTADO B

La siguiente herramienta será la encargada de administrar todo lo relacionado al Anexo 24 apartado B.

PASO 1: Descargar el archivo ejecutable directamente del portal oficial de Betta Global Systems.

<https://www.bettaglobalsystems.com/aduanas.html>



Seleccionar el menú de PRODUCTOS, seguido de la opción de Millennium Aduanas

DESCARGAS

LIBRERIAS

A partir de la versión 17.7.28.1, es necesario que cuenten con el siguiente software en Servidor y Cliente (de lo contrario el sistema no podrá iniciar y ser utilizado):

- Update C Windows (64 o 32 bit): Update for Universal C Runtime (CRT) in Windows
- Versión 2013 (ambas versiones): Microsoft® Visual C++ 2013 Redistributable Update
- Versión 2015 (ambas versiones): Microsoft® Visual C++ 2015 Redistributable Update
- Librerias (Utilerias): Otras librerias Extras de Utilerias
- Collation Fix (Utilerias) Otras librerias Extras de Utilerias
- Compilador 25 (Utilerias) Compilador
- Millennium SFTP Otras librerias Extras de Utilerias

EJECUTABLES

Herramienta (Tablas Basicas): Crea_BD

Millennium Aduanas: Apartado B



Manual de Instalacion Millennium Aduanas Apartado B

Ubicar la pestaña llamada **DESCARGAS** y ubicar la sección de **EJECUTABLES**, descargar la liga de **Millennium Aduanas (Apartado B)**, además de la descarga del manual de instalación de la misma.

PASO 2: Una vez que se descargue el archivo, se debe de ubicar de preferencia en el Drive C del Windows.

Ejemplo:

PC > Local Disk (C:)

Name	Date modified	Type	Size
Intel	29/09/2023 03:23 p. m.	File folder	
MILLENNIUM SQL13.2	04/06/2024 08:18 a. m.	File folder	
Millennium_Aduanas	21/06/2024 09:44 a. m.	File folder	
PerfLogs	07/12/2019 01:14 a. m.	File folder	
Program Files	17/04/2024 08:13 a. m.	File folder	
Program Files (x86)	04/06/2024 08:39 a. m.	File folder	
Users	29/09/2023 03:27 p. m.	File folder	
Windows	15/06/2024 10:26 a. m.	File folder	
MA_ApartadoB	21/06/2024 10:56 a. m.	Archivo WinRAR Z...	52,972 KB
MILLENNIUM SQL13.2	12/06/2024 03:44 p. m.	Archivo WinRAR	98,858 KB

PASO 3: Descomprimir el archivo que se descargo con el mismo nombre:

PC > Local Disk (C:) >

Name	Date modified	Type	Size
Intel	29/09/2023 03:23 p. m.	File folder	
MA_ApartadoB	21/06/2024 12:03 p. m.	File folder	
MILLENNIUM SQL13.2	04/06/2024 08:18 a. m.	File folder	
Millennium_Aduanas	21/06/2024 09:44 a. m.	File folder	
PerfLogs	07/12/2019 01:14 a. m.	File folder	
Program Files	17/04/2024 08:13 a. m.	File folder	
Program Files (x86)	04/06/2024 08:39 a. m.	File folder	
Users	29/09/2023 03:27 p. m.	File folder	
Windows	15/06/2024 10:26 a. m.	File folder	
MA_ApartadoB	21/06/2024 10:56 a. m.	Archivo WinRAR Z...	52,972 KB
MILLENNIUM SQL13.2	12/06/2024 03:44 p. m.	Archivo WinRAR	98,858 KB

PASO 4: Una vez que se descomprime, ubicare dentro de la carpeta el ejecutable: **25_MApartadoB.exe** y ejecutarlo.

x64	14/04/2024 07:58 p. m.	File folder	
25_MApartadoB	21/06/2024 11:54 a. m.	Application	5,369 KB
libgcc_s_dw2-1.dll	01/07/2015 06:40 a. m.	Application exten...	122 KB
libintl.dll	08/10/2013 03:31 p. m.	Application exten...	160 KB
libzmq.dll	30/12/2014 03:10 p. m.	Application exten...	216 KB
lmbd.dll	24/04/2020 07:10 p. m.	Application exten...	69 KB
lmbd-xp.dll	25/07/2017 12:20 p. m.	Application exten...	55 KB
sesl.dll	14/05/2021 12:57 a. m.	Application exten...	2,116 KB
System.Windows.Forms.DataVisualizatio...	23/12/2015 06:48 a. m.	Application exten...	1,716 KB

PASO 5: Dentro de la ventana, se deben de ingresar los siguientes parámetros para su configuración inicial:

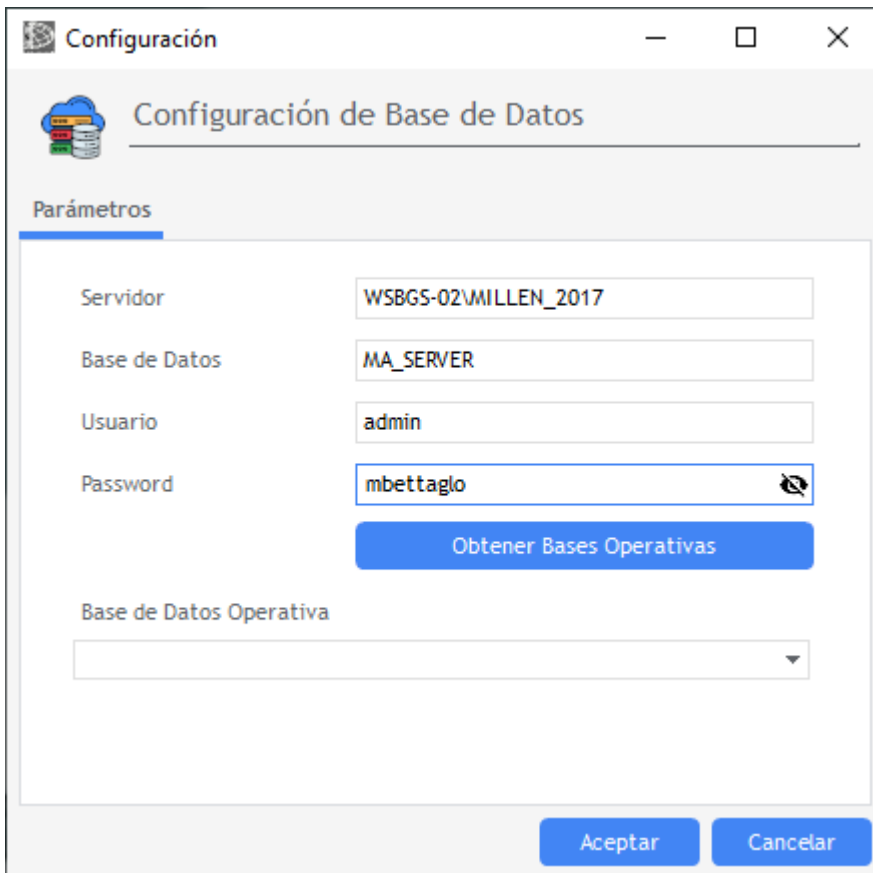

- Ingresar el nombre del servidor o instancia actual de Millennium aduanas.
- Ingresar el nombre de la base de datos administrativa de Millennium.
- Ingresar el nombre del usuario = **admin**
- Ingresar la clave del usuario = **mbettaglo**.
- Dar clic en obtener bases operativas.

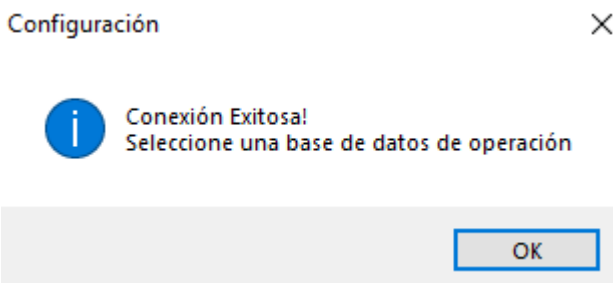

Mostrara el siguiente mensaje, indicando que la conexión fue exitosa.

PASO 6: Se debe de seleccionar del listado de Bases operativas, la empresa correspondiente al apartado B.

Ejemplo:

Configuración

Configuración de Base de Datos

Parámetros

Servidor: WSBGS-02\MILLEN_2017

Base de Datos: MA_SERVER17

Usuario: admin

Password: ●●●●●●

Obtener Bases Operativas

Base de Datos Operativa

- < Seleccione >
- 001 - BASE DE DATOS CARTAPORTE - MA_CARTAP;
- 002 - BETTAGLOBAL SYSTEMS - MA_PRUEBA;
- 003 - CURSOS DE ENTRENAMIENTO BGS - MA_TRAINING;
- 004 - EMPRESA DE EJEMPLO 2024 - MA_DATA17;
- 005 - RECINTO FISCALIZADO ESTRATEGICO (RFE) - MA_RFE;

Configuración

Configuración de Base de Datos

Parámetros

Servidor: WSBGS-02\MILLEN_2017

Base de Datos: MA_SERVER17

Usuario: admin

Password: ●●●●●●

Obtener Bases Operativas

Base de Datos Operativa

004 - EMPRESA DE EJEMPLO 2024 - MA_DATA17;

Aceptar Cancelar

Una vez ubica la empresa, dar clic en el botón de aceptar, el cual mostrara el siguiente mensaje:

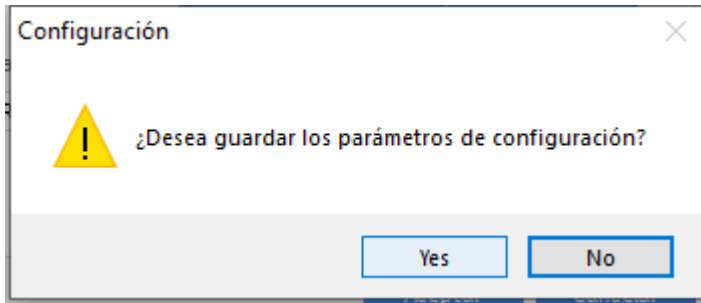

Este mensaje pregunta si se desea guardar los parámetros de la configuración, dar clic en el botón de si, seguido del siguiente mensaje:

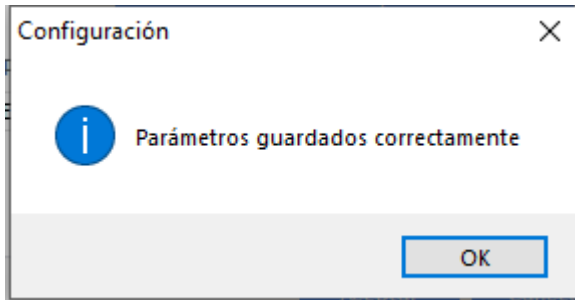

Indicando que se guardaron exitosamente.

PASO 7: Se mostrara la siguiente ventana, en donde se deben de seleccionar e ingresar las credenciales correspondientes.

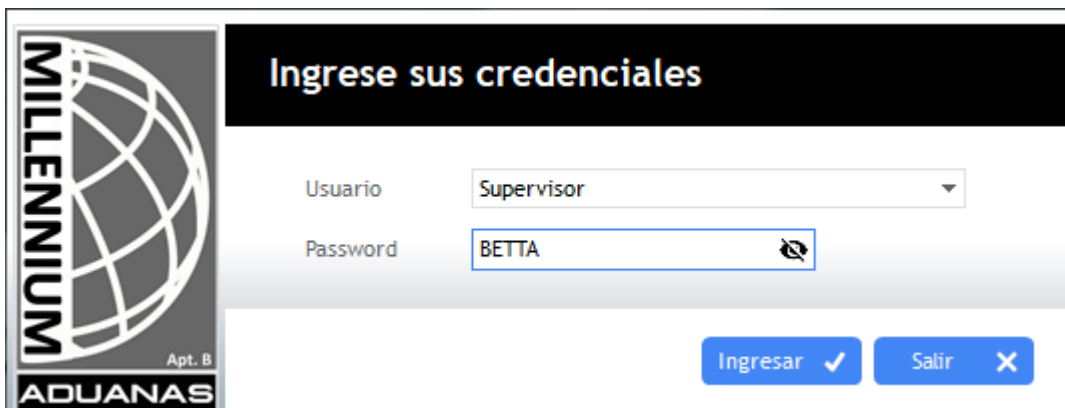

- El usuario que esta por default es el de **Supervisor**.
- Ingresar la clave correspondiente al usuario de Supervisor que será en este caso =**BETTA**.

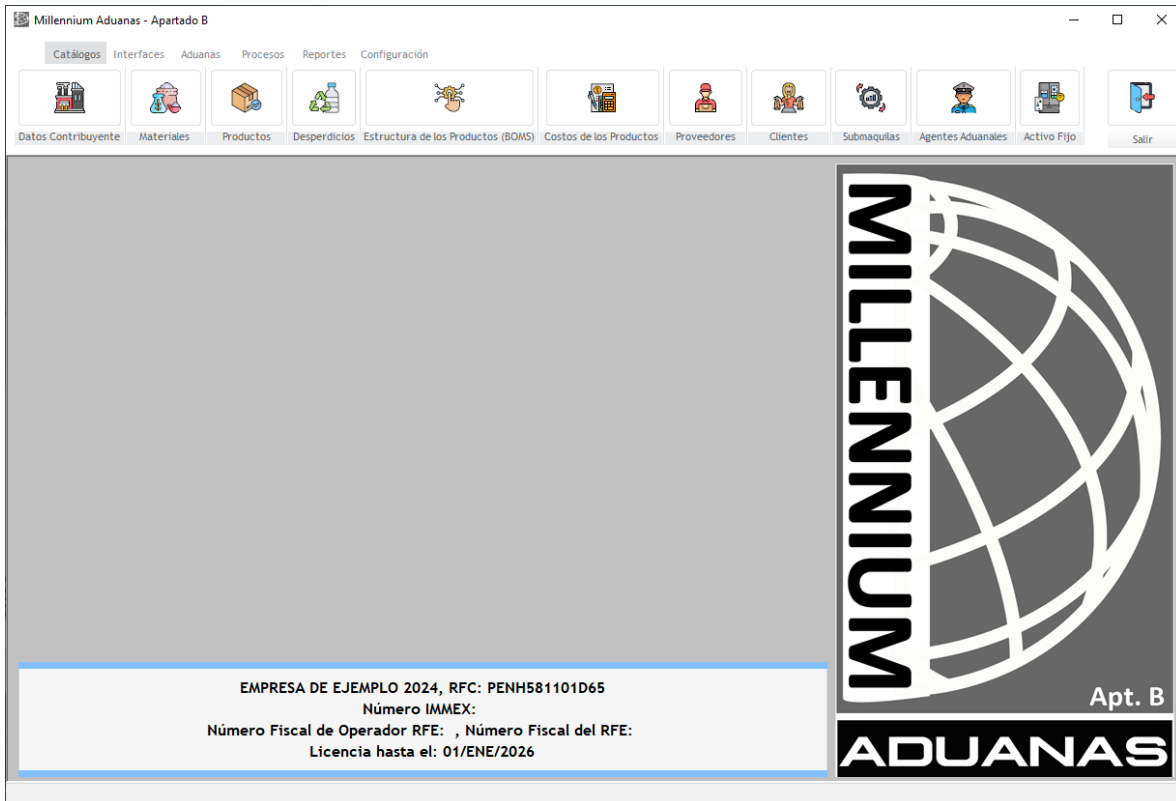

Por último, está en la ventana principal de trabajo correspondiente a Millennium aduanas **Apartado B**.

NOTA: Una vez terminada la configuración, se puede enviar directamente el icono al escritorio principal.

